

Solución ERP para ferreterías, instalaciones eléctricas y energías renovables.

ELECTRA FITÉ

Instaladores eléctricos, gas, calefacción,... han apostado por las energías renovables, siendo un referente en la comarca.

A más de la su principal actividad como instaladores, disponen de una tienda con una amplia gama de productos de ferretería y material eléctrico.



Implantación de la solución ERP G2 para la gestión integral de la empresa.
(Solución vertical G2Instal + módulo G2Tpv)

Necesidades que ELECTRA FITÉ planteó:

1. Un sistema de gestión integral para dar servicio a las 2 áreas de negocio de la empresa

- Venta al detalle de productos de ferretería y material eléctrico.
- Instalaciones eléctricas y energías renovables.

(compras, ventas TPV, estocs, facturación, proyectos, seguimiento trabajos, calidad, recursos humanos, finanzas, contabilidad, ...) para facilitar la gestión global en un único sistema informático.

2. El sistema había de contemplar la gestión de la ferretería (Venta TPV contado, etiquetaje de los productos con código de barras, precios y tarifas de venta, control del estoc, ...)

3. El sistema había de contemplar el control integral de proyectos: estudios, concursos, presupuestos, ejecución (control de costes y desviaciones), facturación por certificaciones a origen, facturación por administración, ... para gestionar el área de Instalaciones eléctricas y de energías renovables.

4. Almacén: control del estoc del material que se carga o se devuleve al trabajo, control del estoc de la tienda—ferretería,...

5. Compras: gestionar la entrada de mercancías que van a las obras o al propio almacén de instalaciones o ferretería. Gestionar y cuadrar las facturas del proveedor con los albaranes y la pertinente contabilización.

6. Tesorería: a partir de las ventas TPV de la ferretería y de la facturación por presupuesto o administración de las instalaciones, control y gestión de los cobros y enlace automático a contabilidad. Control y gestión de los pagos a proveedores.



Principales procedimientos implantados:

• Compras:

- Pedidos a proveedor de programación.
- Pedidos a proveedor.
- Albarán de proveedor imputando a almacén o directamente al coste de la obra (hoja de trabajo).
- Introducción y aceptación de facturas de compra.
- Precios y dto's especiales por proveedor.
- Control de subcontratistas: documentación obligatoria, caducidad de documentos, etc.

• Ventas:

- Clientes.
- Ofertas de venta.
- Albaranes de administración.
- Ventas TPV
- Precios y dto's especial por cliente.

• Estocs:

- Artículos.
- Actualizaciones de bases de datos externas.
- Control de estocs y inventarios.
- Generación automática pedidos de compra a partir de la necesidad según estoc mínimo.
- Imputación de material a hojas de trabajo.
- Gestión de precios.

• Presupuestos:

- Bloques de obra.
- Estudios.
- Concursos.
- Presupuestos.

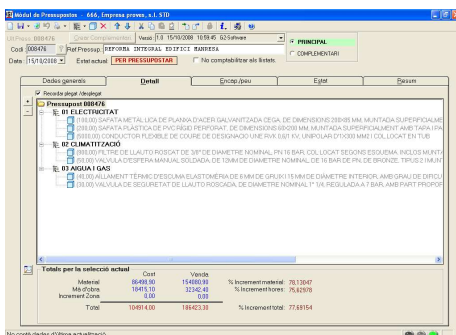
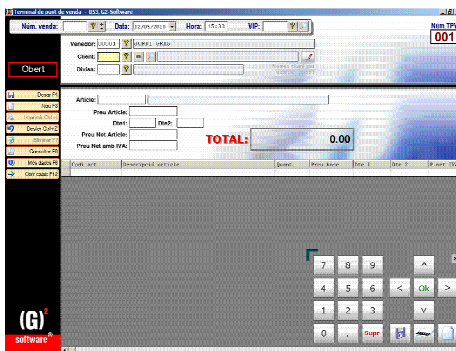

Declaraciones del responsable de Electra Fité:

El principal problema era que teníamos 2 herramientas totalmente separadas para gestionar la ferreteria y el departamento de Instalaciones (presupuestos, control de los costes de los trabajos e instalaciones,...) y eso comportaba una pérdida de tiempos muy grande y un alto porcentaje de errores porque habíamos de entrar 2 veces los artículos, los clientes,...

A más, no teníamos la gestión ni el control unificado de los estocs, de la facturación, del historial de un cliente,...

Teníamos 2 islas totalmente independientes y la empresa era la misma.
 "...con la implantación de la solución G2Instal, hemos optimizado mucho el tiempo de ejecución de los procesos de los diferentes departamentos de la empresa y hemos reducido los errores, gracias a que ésta solución unifica e integra las diferentes operativas que la empresa realiza. Ahora, desde un mismo punto, podemos obtener toda la información referente a un trabajo / instalación (costes del trabajo material y horas, certificaciones realizadas, ...), facturación realizada, compras, gestión de las ventas TPV, estocs,..."

"...en 1 solo clic del ratón, podemos saber de un cliente los presupuestos realizados, los trabajos ejecutados, la facturación efectuada, las ventas administración y contado TPV que se han realizado, el pendiente de cobrar,..."

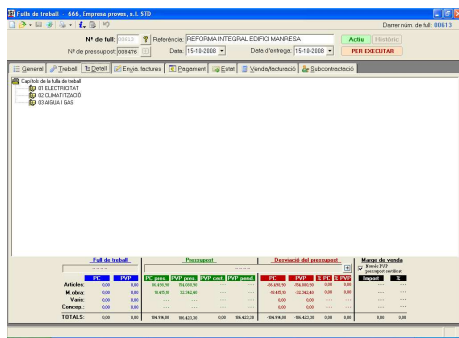

• Seguimiento trabajos:

- Hojas de trabajo: generación automática al aceptar un presupuesto, o manualmente al abrir un servicio o trabajo por administración. Costes a tiempo real de una obra y desviaciones con el presupuesto.
- Navegador de obras: información centralizada de toda la trazabilidad de cada obra.
- Imputación de horas de los operarios a hojas de trabajo (para los costes, facturación y obtención de liquidaciones prenominas).
- Gestión de herramientas.

• Facturación:

- Facturación de presupuestos para certificaciones a origen.
- Facturación por administración.
- Facturación de las ventas TPV

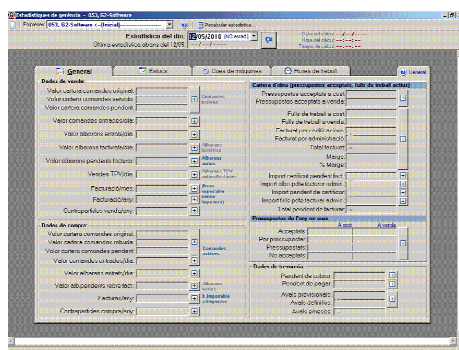

• Estadísticas.

- Compras.
- Ventas.
- Cuadro de gerencia.

• Recursos humanos:

- Personal (datos personales, económicos, académicos).
- Calendarios (general y personalizado por operario).
- Horarios.
- Control de presencia.
- Cálculo pre-nóminas: horas, dietas y conceptos por operario.

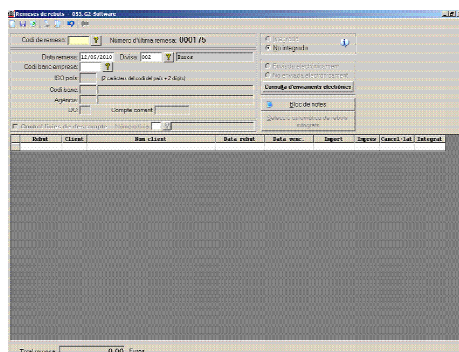

• Tesorería:

- Remesas de recibos.
- Órdenes de pago.
- Gestión cobros y pagos.

• Calidad:

- Evaluación de proveedores.
- Obras.

• Contabilidad

BENEFICIOS

1. Al estar integradas todas las áreas de negocio de la empresa en un sistema de gestión integral, se agiliza todo el funcionamiento de la empresa, se genera información de calidad y en tiempo real que facilita cualquier toma de decisiones.
2. Control integral de proyectos ágil, con lo que la empresa prácticamente a tiempo real tiene el control de la situación de las diferentes etapas de un proyecto (estudios y/o concursos - presupuestos - ejecución de la obra - facturación - cobro).
3. Cuadro de gerencia diario. La dirección de la empresa puede consultar los principales indicadores rápidamente.
4. Reducción de tiempo y errores en los movimientos de almacén hacia obra y viceversa (carga y descarga de las furgonetas que van o vienen de las obras). Fiabilidad en el inventario.
5. Facturación por certificaciones a origen o administración ágil
6. Gestión de la tienda—ferretería: gestión de ventas TPV, etiquetaje de artículos con códigos de barras, tarifas de venta, promociones y descuentos,...

G2TIRIS
Solución para la gestión y
planificación de recursos
empresariales (ERP)

G2Software, fundada en el año 1993 por profesionales con años de experiencia en el campo del software y de los sistemas informáticos, desarrolla su actividad en el sector de las tecnologías de la información. Dentro del sector, G2Software está especializada en el desarrollo de software empresarial.

Nuestro único objetivo es dar el mejor servicio y ofrecer la máxima calidad en nuestros productos, para satisfacer de la mejor manera a nuestros clientes.

c/Alcalde Armengou, 53
08242 Manresa
Tel. (+34)938770846
Fax.(+34)938772015

Email: g2soft@g2soft.com
www.g2soft.com